

## Infoveranstaltung des DRK Stendal zur Pflegesituation in Deutschland

Am 21.01.2025 fand im DRK-Pflegeheim „Am Schwanenteich“ eine Informationsveranstaltung zur aktuellen Pflegesituation in Deutschland statt. Der Vortrag, organisiert vom Deutschen Roten Kreuz, stieß auf großes Interesse und war sehr gut besucht.

Im Mittelpunkt der Veranstaltung standen die Pflegegrade, deren Voraussetzungen sowie die Ansprüche und Leistungen, die Pflegebedürftigen und ihren Angehörigen zustehen. Der Referent erläuterte anschaulich die Unterschiede zwischen den einzelnen Pflegegraden und gingen auf finanzielle sowie unterstützende Leistungen der Pflegeversicherung ein.

Besonders positiv wurde der praxisnahe Bezug des Vortrags aufgenommen. Die Teilnehmenden nutzten die Gelegenheit, individuelle Fragen zu stellen und konkrete Beispiele aus dem Pflegealltag zu besprechen. Dadurch konnten viele Unsicherheiten geklärt und hilfreiche Hinweise für den Umgang mit Pflegesituationen gegeben werden. Allen wurde die Seniorenberatungsstelle zur Unterstützung bei der Beantragung der Pflegegrade empfohlen.

Die Veranstaltung leistete einen wichtigen Beitrag zur Information und Sensibilisierung rund um das Thema Pflege und zeigte einmal mehr, wie groß der Bedarf an verständlicher Aufklärung in diesem Bereich ist. Herr Legde dankte allen Teilnehmenden für das große Interesse und den engagierten Austausch.

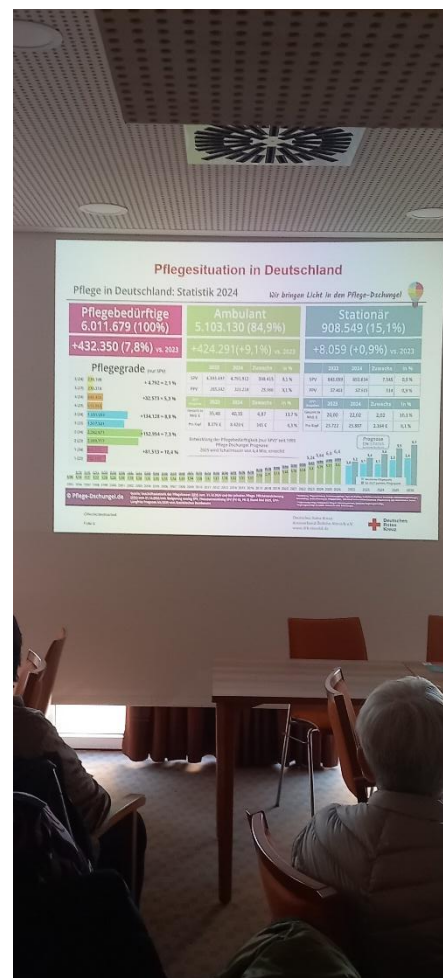
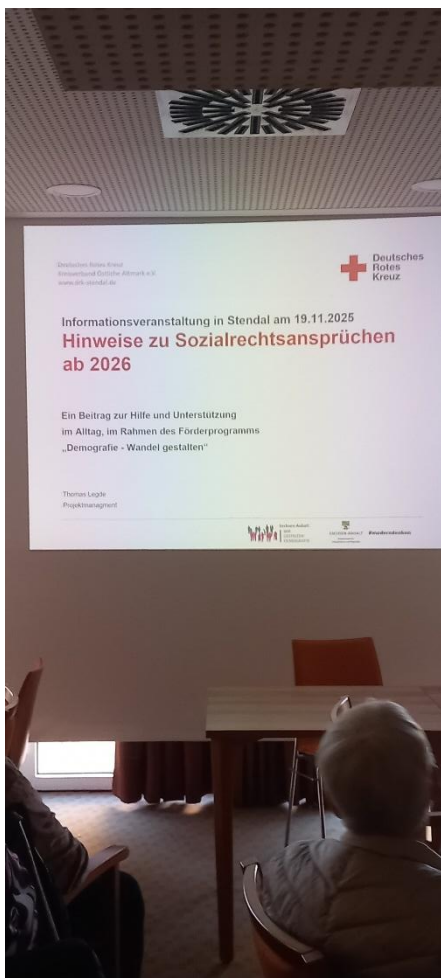



### Beginn der Steuerpflicht berechnen

Einzelveranlagung	Jahr des Rentenbeginns		
	2023	2024	2025
z. v. E. (entspricht dem Grundfreibetrag) → Steuer 0 EUR	10.908 EUR	11.604 EUR	12.096 EUR
+ als Sonderausgabe abzugsfähige (Kranken- und Pflegeversicherungsbeiträge aus der Rente (unterstellt: durchschnittlicher Zusatzbeitrag zur KV; Kinder) 2025 (7,3KV+3,6PV+ca.2,5 Zusatzbeitrag)	1.922 EUR	2.034 EUR	2.328 EUR
+ Sonderausgabenpauschbetrag	36 EUR	36 EUR	36 EUR
+ Werbungskostenpauschbetrag	102 EUR	102 EUR	102 EUR
= Besteuerungsanteil der Rente	12.968 EUR	13.776 EUR	14.562 EUR
Besteuerungsanteil (% aus der Monatsbruttorente)	82,5 % neu	83,0 % neu	83,5 % neu
steuerfreier Teil der Rente (in EUR festgeschrieben)	2.751 EUR	2.822 EUR	2.867 EUR
= Jahresbruttorente, die nicht besteuert wird	15.719 EUR	16.600 EUR	17.439 EUR
= Monatsbruttorente	1.310 EUR	1.383 EUR	1.452 EUR

Projektmanagement Deutsches Rotes Kreuz  
Kreissverband Ostliche Altmark e.V.  
www.drk-ost.de

Folie 9  Deutsches Rotes Kreuz